

Exposé – GRUNDSTÜCK Am Granauer Berg



Eckdaten

Objektart:	10 bauträgerfreie Grundstücke
Ortsangaben:	Halle-Nietleben, Am Granauer Berg
Grundstücksfläche:	560 m²
Preis pro m ² :	85,00 EUR
Kaufpreis:	47.600,00 EUR

Lage

grüne, ruhige Lage in bevorzugter Wohngegend, zentrumsnah

Objekt

gelegen am Rande der Eislebener Straße, nahe Heidensee, Bushaltestelle

Bebaubarkeit

sofort nach Bauanzeige, innerhalb des B-Planes Nr. II

Erschließung

voll erschlossenes Grundstück

Weitere Bilder

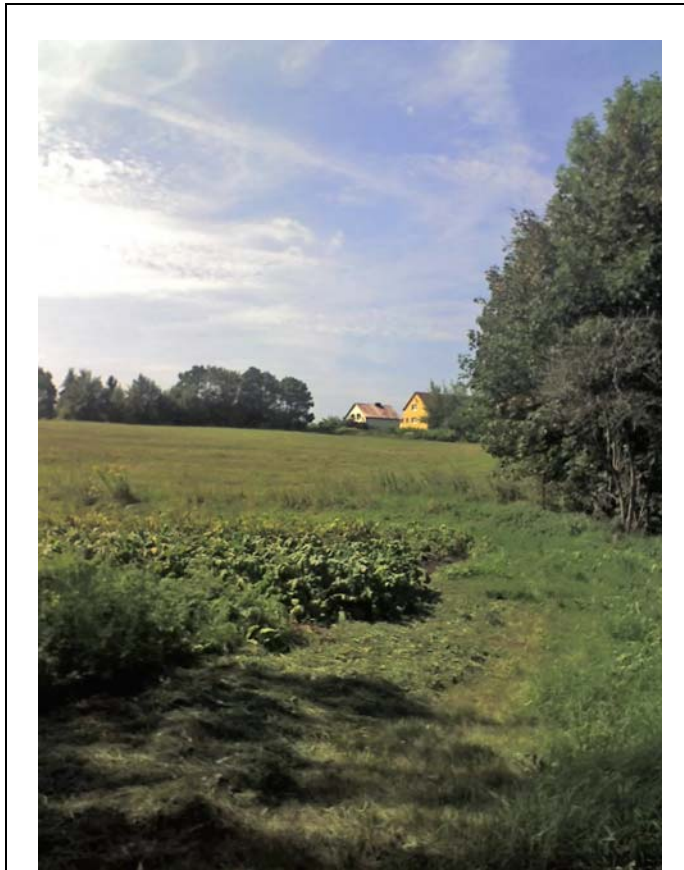

Grundstücksansicht